平成30年7月20日　県下一斉大規模飲酒検問

～夏期における飲酒運転取締りの強化～

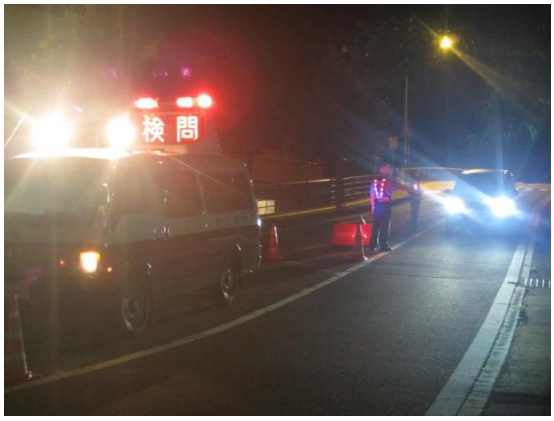

◇夏期は、飲酒運転による交通事故が多発することから、県下一斉の大規模検問を実施しました。
◇飲酒運転は、免許取消など、厳しい罰則が科せられます。
◇飲酒運転をしない、させない、許さない！！

今後も、愛南署では、飲酒検問を強化します。

飲酒運転の根絶！！